



# **Modelo y Sistema de Responsabilidad Social Universitaria**

Mg. César Díaz Lima  
Presidente del Consejo de Gestión de RSU

# MODELO DE RESPONSABILIDAD SOCIAL UNIVERSITARIA



Modelo de  
Responsabilidad  
Social  
UNMSM



VICERRECTORADO ACADÉMICO

# Modelo de RSU



# Sistema de RSU

¿Qué es?

¿Por qué?

¿Para qué?

¿Cómo?

¿Con qué?

# RESPONSABILIDAD SOCIAL UNIVERSITARIA

Capacidad de la institución para responder ante los problemas y necesidades sociales...

...Congruente con su misión, visión y funciones

...Se realiza con participación comunitaria.





# Modelo de Responsabilidad Social Universitaria

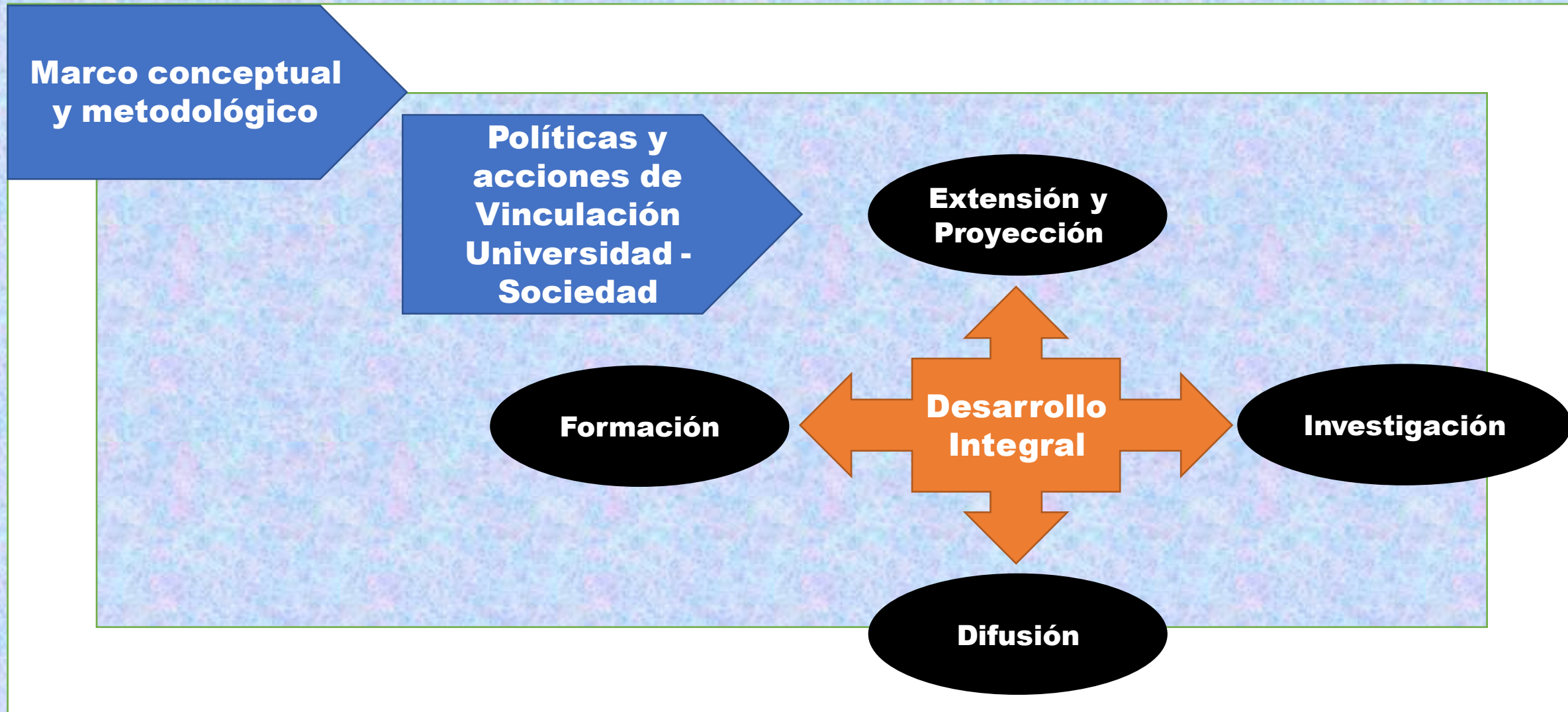

# Modelo de Responsabilidad Social Universitaria

**Sirve para:**

Da sustento teórico a la RSU.

Implementar políticas y estrategias.

Orienta las prácticas de responsabilidad social en la universidad, mediante una propuesta acorde con la identidad de la UNMSM.

# Contextualización del MRSU

**Marco General**

**Marco Legal**

**Marco Institucional**

# Políticas

**Aprendizaje de la condición humana**

**Compromiso con el desarrollo humano sostenible**

**Relación de equidad entre universidad-sociedad**

**Valoración de la interculturalidad**

**Opción preferencial por las poblaciones vulnerables**

**Coherencia con la Visión y Misión institucional**

**Desarrollo integral**

**Transparencia y rendición de cuentas**

**Compromiso ético**



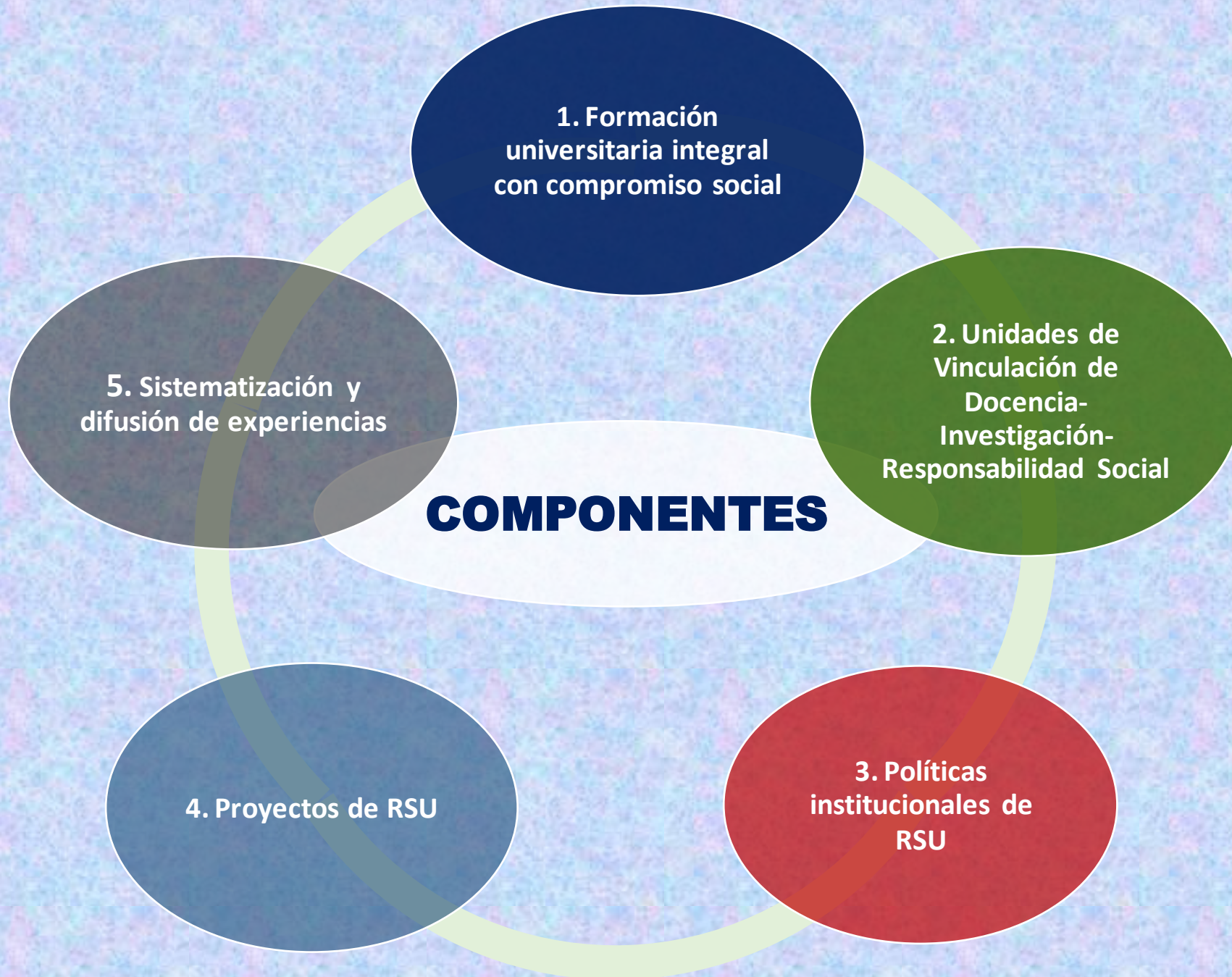

# Estrategias de acción

**1. Aprendizaje-Servicio Solidario**

**2. Evaluación de Impactos sociales de la universidad**

**3. Alianzas con egresados y grupos de interés**

**4. Captación de recursos para el desarrollo humano**

**5. Atención a campos de acción prioritaria**

**6. Evaluación-planeación para la rendición de cuentas  
y gestión transparente**

**SISTEMA DE  
RESPONSABILIDAD  
SOCIAL UNIVERSITARIA**

# Sistema de Responsabilidad Social Universitaria





# Sistema de Responsabilidad Social Universitaria

## Funciones

1. Ejecución del plan de desarrollo de responsabilidad social universitaria de la UNMSM

2. Gestión de la extensión universitaria y proyección social para fortalecer la vinculación con la sociedad

3. Vinculación con los egresados y promoción de la certificación de competencias profesionales

4. Vinculación con los grupos de interés

# **Sistema de Responsabilidad Social Universitaria**

## **OBJETIVOS**

- 1. Ejecución del plan de desarrollo de responsabilidad social universitaria de la UNMSM**
- 2. Gestión de la extensión universitaria y proyección social para fortalecer la vinculación con la sociedad**

# **Sistema de Responsabilidad Social Universitaria**

## **OBJETIVOS**

- 3. Vinculación con los egresados y promoción de la certificación de competencias profesionales**
- 4. Vinculación con los grupos de interés**

# Unidades de Gestión

## Nivel Central

**VICERRECTORADO ACADÉMICO**

**Consejo de Gestión de  
Responsabilidad Social Universitaria**

**Oficina de Gestión de Extensión  
Universitaria y Proyección Social**

**Oficina de Gestión de Vinculación y  
Certificación de Egresados**

**Oficina de Gestión de Vinculación  
con Grupos de Interés**



# Unidades de Gestión

## Nivel Facultad



# Interacción del Nivel Central-Facultad

- ✓ El Consejo de Gestión de Responsabilidad Social Universitaria brinda los lineamientos del sistema.
- ✓ Los lineamientos buscan la mejora de los procesos de enseñanza-aprendizaje, investigación formativa y aprendizaje-servicio solidario, como resultado de la interacción Universidad-Sociedad.
- ✓ El Comité de Gestión de Responsabilidad Social Universitaria realizará un diagnóstico de la vinculación Universidad-Sociedad, involucrando a miembros de su comunidad. La Facultad deberá proporcionar los recursos necesarios.

# Acciones del Comité de Gestión de Responsabilidad Social Universitaria

PLAN DE DESARROLLO INTEGRADO DE  
RESPONSABILIDAD SOCIAL UNIVERSITARIA

FORMULACIÓN

IMPLEMENTACIÓN

EVALUACIÓN

DIFUSIÓN

# Propuestas



## *Estructura de Plan de Desarrollo de RSU*

- 1.- Descripción
- 2.- Finalidad
- 3.- Objetivos
- 4.- Metas
- 5.- Organización
- 6.- Cronograma de actividades
- 7.- Presupuesto
- 8.- Evaluación

# Reflexión Final

- ✓ Se refiere esencialmente al impacto de la labor universitaria por lo que trasciende sus fronteras, p.ej. Egresados.
- ✓ La RSU involucra a todos: va del curso a la carrera y de ella a la institución.
- ✓ La RSU es medible, dialógica, facilita la mejora continua y vincula las funciones universitarias.
- ✓ La RSU es global en tanto la proyección social es parcial.

*Muchas gracias*